研修医のための
血液・内分泌・代謝内科
スキルアップセミナー vol.1

2023年4月27日(木)

日時：19:00～19:30
　　19:00～　血液学分野
　　19:15～　内分泌・代謝内科学分野

会場：ハイブリッド開催　★録画配信あります。以下にお問い合わせください

現地：新潟大学大学院医歯学総合研究科
　　西研究棟　539号室

Zoom: ID : 940 9458 0378　パスコード 633317

地図はこちら

申し込み：不要
　　詳細、会場のお問い合わせなど、以下にお気軽に。

血液検査の数値がなんか変。一刻を争う？それとも明日でもセーフ？血液内科医がコールをうけて表情が変わる5つのフレーズを、救急外来で日夜戦う研修医の先生にご用意しました。

『救急外来から血液内科医を動かす5つのフレーズ

新潟大学医歯学総合病院
日本血液学会認定専門医・指導医　諏訪部達也先生　(H25卒)

4月から初めて担当する入院患者さん。外来でインスリン治療されていたけど入院中のインスリンの指示・変更をどうしたらよいか分からない！？
ポイントを絞ってお伝えします。

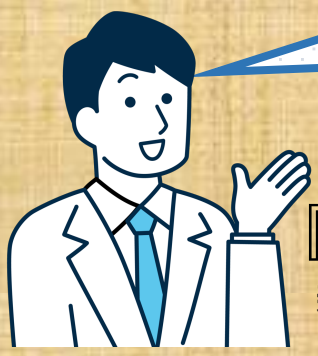

『入院患者さんの糖尿病治療ポイント』

新潟大学医歯学総合病院
内分泌・代謝内科　村井幸四郎先生　(H28卒)

2分野の専門医が、血液・内分泌・代謝領域について、そして医療に留まらない普段の生活を語ります。こうご期待。研修先、新潟県内外問わず、お気軽にご参加下さい。

問い合わせ：TELL: 025-368-9026
担当北澤　m-kitazawa@med.niigata-u.ac.jp　または

新潟　血液　内分泌・代謝